«Упражнения для развития речевого дыхания»

Подготовила:
учитель-логопед
Романова Е.Ю.

«Сдуй снежок с ладошки»

Мы подуем на снежок,
Лети легко ты, как пушок.

«Ветрушок»

Дую я на вертушок,
Словно сильный ветерок.

«Подуй на листочек»

Ты лети, лети листок,
Через запад, на восток.

«Мыльные пузыри»

Надуваем пузыри,
Вот так чудо, посмотри.

«Обжорливые фрукты»

Чтобы фрукт не голодал,
Витаминку ему дал.

«Дудочка»

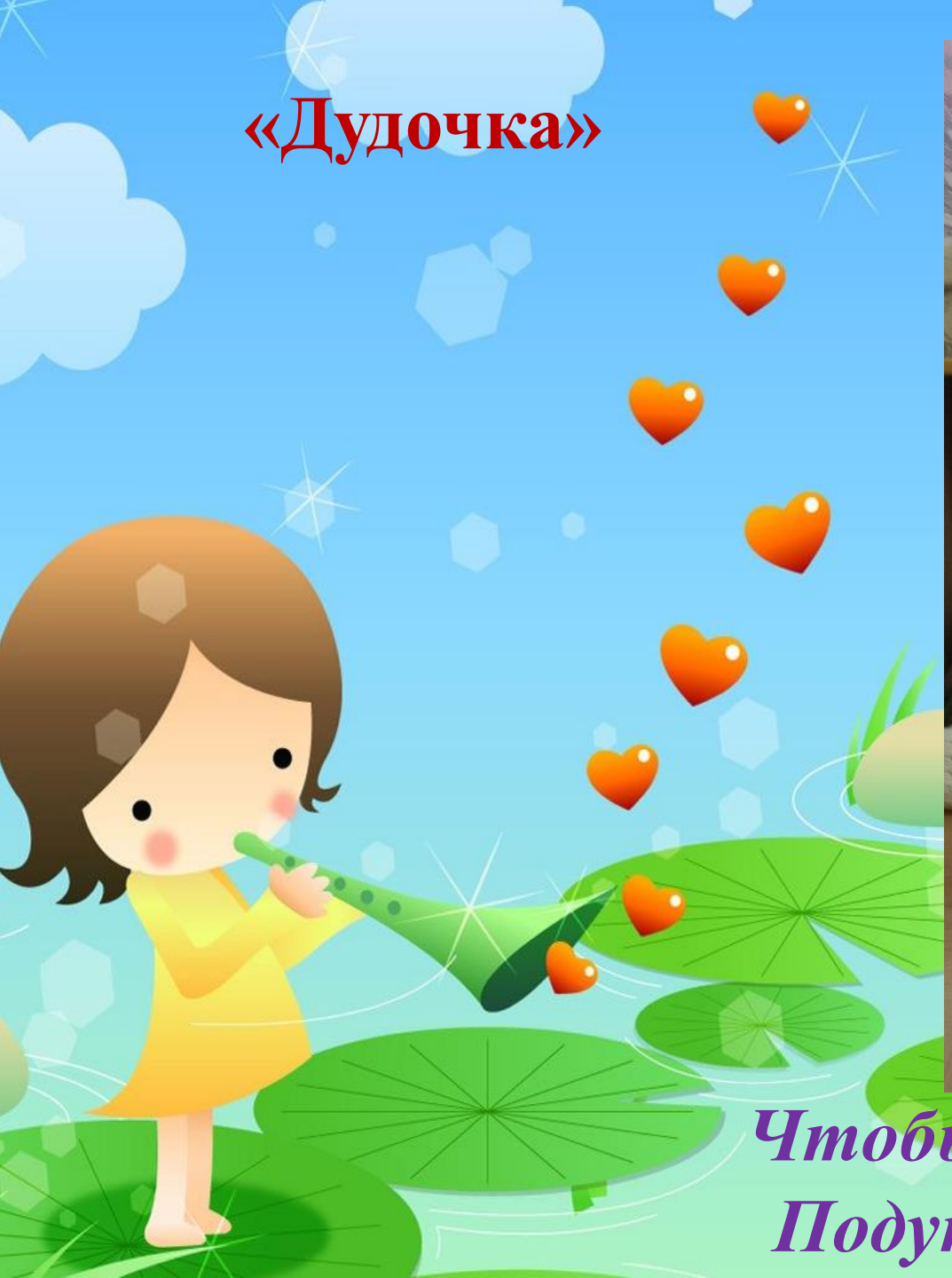

Чтобы дудка зазвучала,
Подую я в неё сначала.

«Горячий чай»

Дуну в чашку посильней,
Чтобы чай остыл скорей.

«Забей мяч в ворота»

Поиграю я с мячом,
И забью в ворота гол.

«Помоги лягушке запрыгнуть на листок»

Я лягушке помогу,
На листочек посажу.

«Буря в стакане»

В трубочку я сильно дую,
И устраиваю бурю.

«Задуй свечу»

Чтобы свечку затушить,
Усилие надо приложить.

«Подуй в пузырёчек»

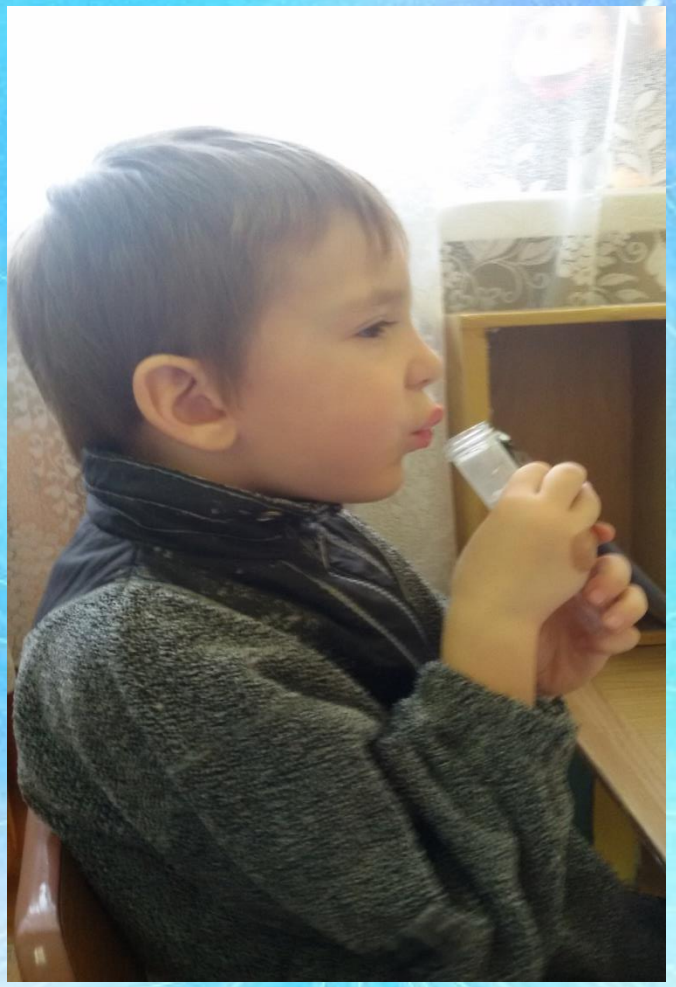

В пузырёчек дую я ,
Слышу, как гудит труба.

«Метель»

Сильная метель метёт,
Все дорожки занесёт.

«Надуй шарик»

Со всей силы в шарик дую,
Я большой его надую.

«Сдуй снежинку с варежки»

На снежинку я подую,
С варежки её я сдую.

«Сдуй бабочку с цветка»